

FOCUS

Commissioni Paesaggistiche, caos sui titoli

La Legge Regionale n. 28 del 26 ottobre 2016, che indica i nuovi criteri per la composizione delle Commissioni Locali per il Paesaggio, è, ad avviso degli scriventi, illegittima e va impugnata. Così com'è stata iscritta, infatti, la norma presenta notevoli profili di illegittimità, contraddicendo il Codice

Polemica degli ordini professionali sulle figure senza titolo universitario

dei Beni culturali e del Paesaggio, sminuisce la compe-

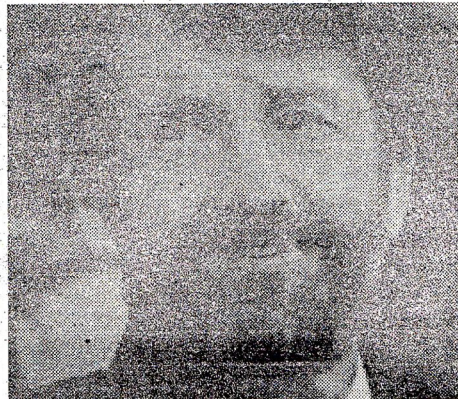

tenza e l'autorevolezza delle stesse Commissioni, mette a rischio la buona e corretta applicazione dello stesso Piano Paesaggistico Territoriale della Puglia. Il comunicato è firmato dal-

l'Ordine dei Geologi della Puglia, dalla Federazione Regionale degli Ordini degli Architetti PPC della Puglia, dalla Consulta regionale degli Ordini degli Ingegneri di Puglia, dalla Delegazione

A sinistra, il Ministro dei Beni Culturali Dario Franceschini

Puglia dell'Ordine Nazionale dei Biologi, dalla Federazione Regionale dei Dottori Agronomi e Dottori Forestali della Puglia.

La segnalazione, "con carattere di urgenza", è approdata nei giorni scorsi sul tavolo del Ministro dei Beni e delle Attività culturali e del Turismo **Dario Franceschini**, oltre che del Presidente del Consiglio regionale **Mario Loizzo**, del Presidente della Giunta regionale **Michèle Emiliano**, dell'Assessore regionale alla Qualità del territorio **Anna Maria Curcuruto** e dei Presidenti dei Consigli nazionali Architetti, Ingegneri, Geologi, Dottori Agronomi e Forestali e Biologi.